

Boutique Partenaires

Juillet 2020



- **Présentation**
- **Comment accéder à la Boutique**
- **Menus disponibles**
- **Les nouveautés**

Présentation



Qu'est-ce que la Boutique Partenaires ?



La **Boutique Partenaires** est la plateforme qui vous permet de :

- Gérer vos opportunités,
- Réaliser vos devis,
- Consulter et régler en ligne vos factures,
- Suivre vos clients et contrats d'assistance,
- Télécharger les clés d'authentification & code d'activation.

Elle vous offre également la possibilité d'administrer vos droits d'accès **par établissement**.

La **Boutique partenaires** est accessible dès lors que vous avez au moins un contrat actif en cours et réglé.

Comment y accéder ?



L'accès au site



- Une question?
- Consultez notre FAQ dynamique

- Allez sur <https://store.sage.fr/fr/>
- Cliquez sur Connectez-vous
- Renseignez votre adresse email Partenaire et votre mot de passe (identifiants sage ID)
- Vous arrivez sur la Boutique

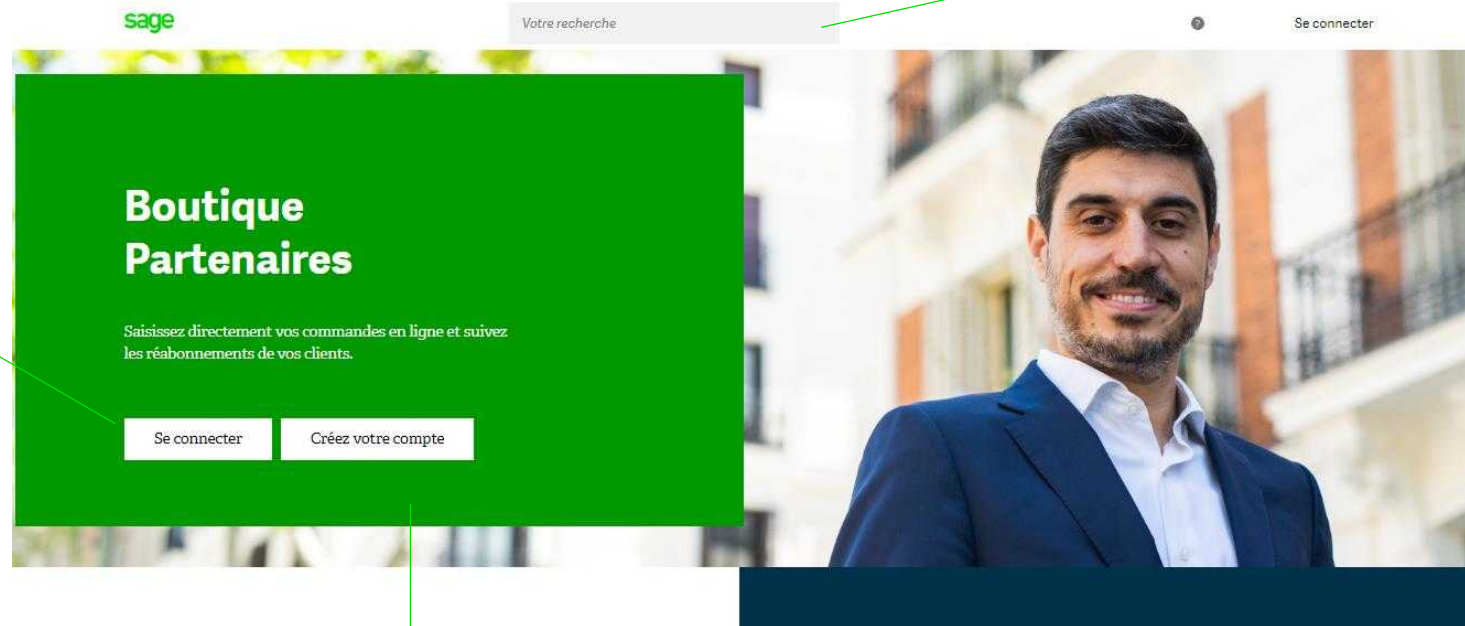

- Pour une navigation optimale, utilisez Chrome

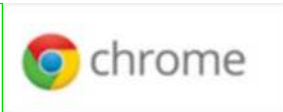

- Vous ne possédez pas de compte?
- Cliquez sur Créez votre Compte et renseignez les champs nécessaires.
- Vous aurez ensuite à rattacher votre compte à l'aide d'un n° de facture et/ou d'un code client Sage.

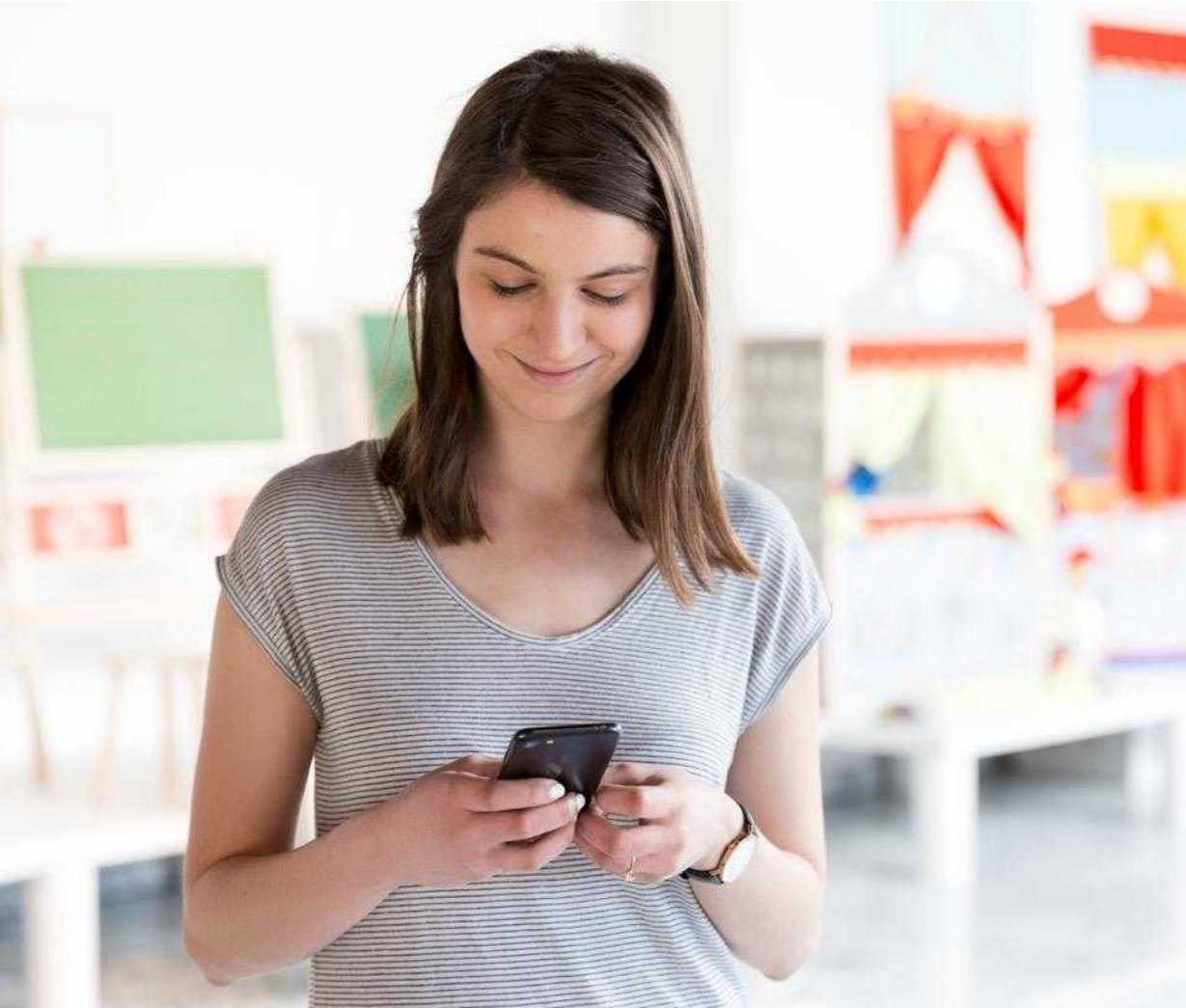

Menus disponibles

Contenu

La Boutique partenaires propose 2 menus principaux : Activité et Clients.
Selon les droits donnés par votre administrateur, un utilisateur aura accès à plus ou moins de menus.

The screenshot displays a dashboard with a top navigation bar containing the Sage logo, a search bar, and a user profile icon. A green box highlights the 'Activités' and 'Clients' dropdown menus. Below the navigation, there are four main data cards, each with an icon and a title. The first card shows 'Total Opportunités' (64), 'En cours' (63), and 'Affectée' (1). The second card shows 'Total Devis' (372), 'Conclu/Validé' (370), and 'Validation en cours' (2). The third card shows 'Total Contrats' (70), 'Réabonnements' (0), and 'Résiliations' (70). The fourth card shows 'Total Factures' (807) and a breakdown by age: 537 082 € (30 jours), 781 147 € (60 jours), and 322 570 € (90 jours). A green magnifying glass icon points to a 'Filtrer' button. A callout menu is shown on the right, listing: FAQ, Partner Hub, Portail Saas, Base de connaissances, and Sage University. A text box at the bottom right states: 'Tous les utilisateurs bénéficient d'un accès rapide à: La FAQ, Le Partner Hub, La base de connaissance, Sage University'.

Menu Activité

The screenshot shows the Sage 'Menu Activité' interface. The menu is open, displaying the following options: Opportunités, Devis, Tous les devis, Toutes les commandes, Abonnements, and Factures et avoirs. The background dashboard includes several data cards:

- 3 derniers mois:** Total Opportunités (1), En cours (0€), Affectée (0€), Total Devis (2 019 200€).
- 3 prochains mois:** Total Contrats (70), Réabonnements (0), Résiliations (70), Total Factures (1 640 700€).

Ce menu vous permet de gérer votre activité :

Opportunités :

- Elles vous sont attribuées par Sage,
- Vous pouvez les qualifier et suivre leur évolution,
- Seules les opportunités ouvertes sont visibles.

Mes Devis / Tous les devis:

- Création d'un devis depuis une opportunité ou depuis un client,
- Le devis finalisé peut être directement validé ou mis en attente.

Commandes :

- Accès à la liste de vos commandes.

Abonnements :

- Accès à la liste de vos contrats,
- Les informations affichées peuvent être exportées sous Excel.

Factures et avoirs :

- Consultation et téléchargement de vos factures et avoirs,
- Règlement en ligne possible par CB pour les factures non réglées.

Menu Clients

Menu Clients

- Clients
- Mises à jour
- Clés d'authenticité & Codes d'activation

Total Opportunités

64	63	1
44 312 €	44 312 €	0 €
Total Opportunités	En cours	Affectée

Total Contrats

70	0	70
221 387 €	0 €	221 387 €
Total Contrats	Réabonnements	Résiliations

Total Devis

372	281	369	157
2 019 200 €	537 082 €	781 147 €	322 570 €
Total Devis	30 jours	60 jours	90 jours

Total Factures

807	281	369	157
1 640 798 €	537 082 €	781 147 €	322 570 €
Total Factures	30 jours	60 jours	90 jours

3 prochains mois

0	70
0 €	221 387 €
Réabonnements	Résiliations

Ce menu vous permet de gérer les informations relatives à vos clients:

Clients :

- Accès à la liste de vos clients et des produits détenus par chacun.

Mises à jour :

- Permet de déclencher la mise à jour du parc de vos clients.

Clés d'authenticité & Codes d'activation :

- Permet d'éditer les clés d'authenticité et code d'activation de vos clients,
- Les informations affichées peuvent être exportées sous excel.

Gestion des droits

Ce menu est réservé à votre Administrateur.

Il lui permet d'administrer les différents rôles présents au sein de votre entreprise et de donner les accès aux différents menus.

Gestion des droits

Votre profil Administrateur vous donne accès à tous les menus et vous permet d'activer ou d'inactiver des utilisateurs. Selon la taille de vos administrateurs.

Attribuez un rôle par défaut à chaque utilisateur, il bénéficiera alors des accès consultables ici.

Pour être au plus près de votre organisation, vous avez également la possibilité de personnaliser des accès indépendamment du rôle attribué.

Définition des rôles

Fonctionnalités	Administrateur	Direction	Responsable Commercial	Ingénieur de vente	Administratif	Consultant	En attente de validation
Mon compte	✓	✓	✓		✓		
Gestion des droits	✓	✓					
Mes clients	✓	✓	✓		✓		
Mes opportunités	✓	✓	✓	✓	✓	✓	
Mises à jour gratuite	✓	✓			✓		
Faire un devis	✓	✓	✓	✓	✓	✓	
Mes devis	✓	✓	✓	✓	✓	✓	
Tous mes devis	✓	✓	✓		✓		
Mes factures & avoirs	✓	✓			✓		

Fermer

Membre depuis	Dernier accès	Collaborateur	Rôle ?	Droits	
16/06/2020	08/07/2020	david.bouffort@sage.com	Administrateur	Tous	Actif
08/06/2020	02/07/2020	karine.strikar@sage.com	Administrateur	Tous	Actif
07/03/2014	09/07/2020	patricia.voiney@sage.com	Administrateur	Tous	Actif

Le détail des rôles et droits standards attribués par défaut est consultable

Il est possible de personnaliser les accès en fonction des spécificités de votre organisation

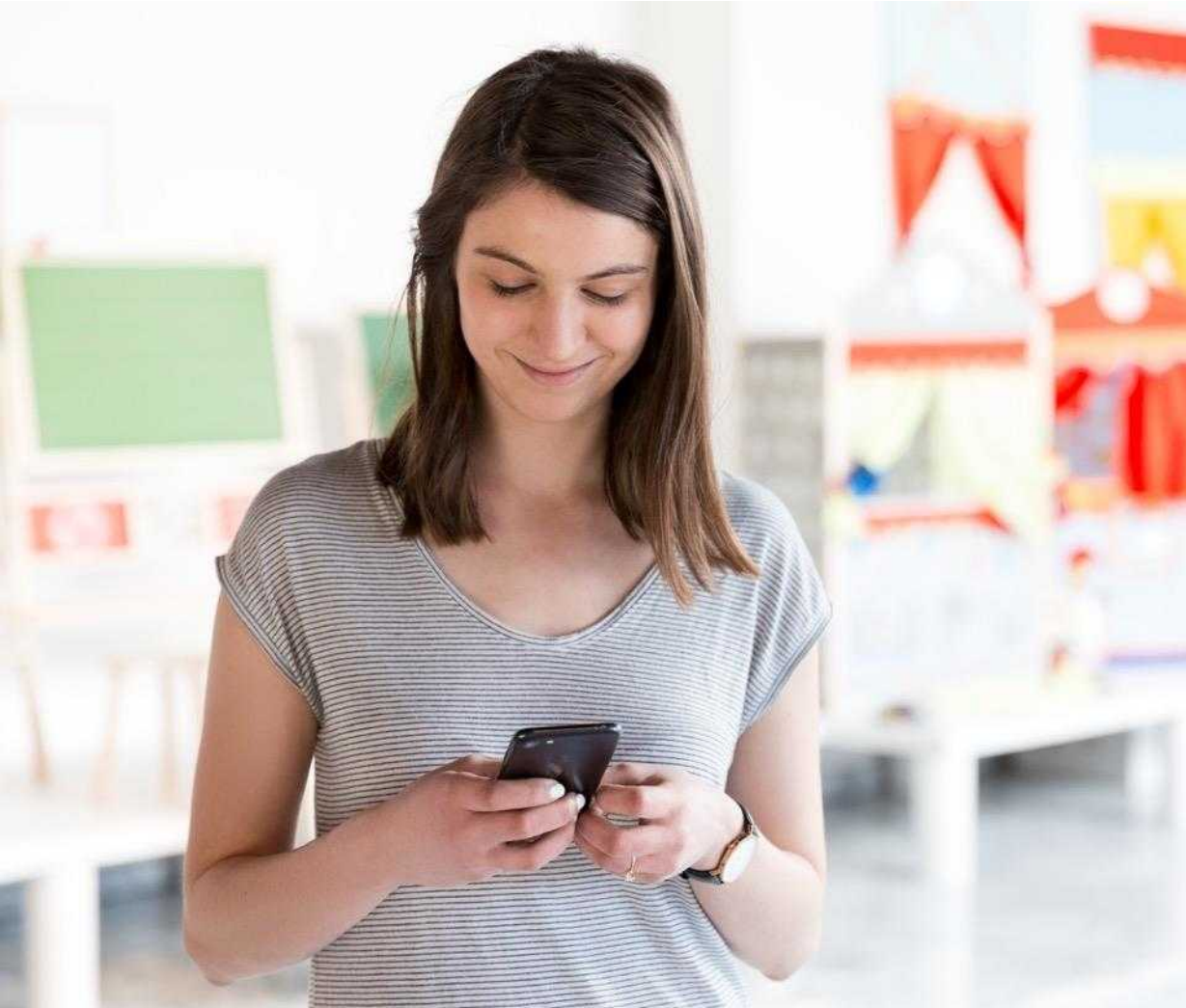

Les nouveautés

Les nouveautés – Le dashboard



Le dashboard vous permet d'accéder rapidement aux chiffres clés permettant de piloter votre activité

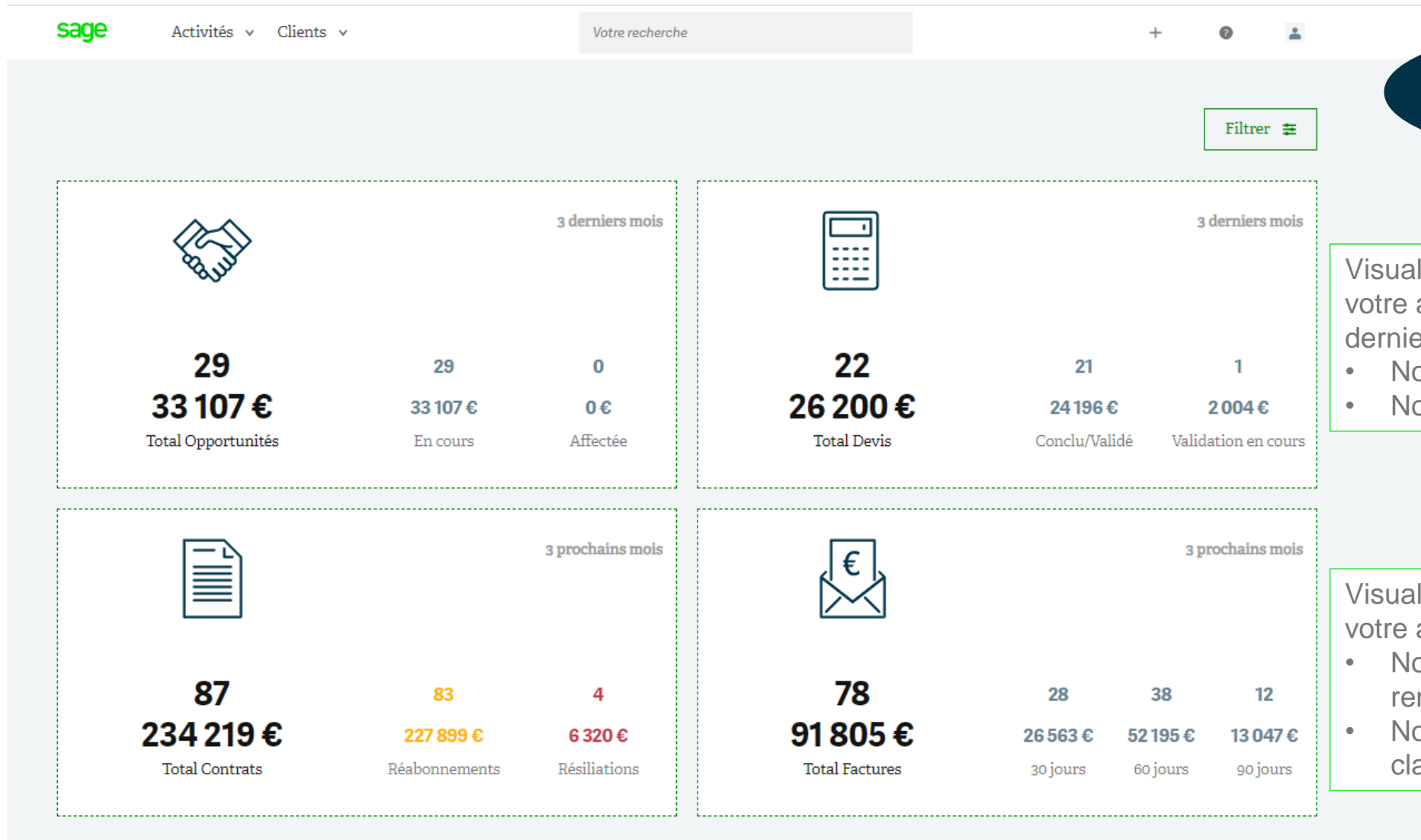

Les indicateurs sont mis à jour tous les matins

Visualisez des indicateurs relatifs à votre activité commerciale sur les 3 derniers mois :

- Nombre et montant des opportunités
- Nombre et montant des devis

Visualisez des indicateurs relatifs à votre activité back office :

- Nombre et montant des contrats à renouveler sur les 3 prochains mois
- Nombre et montant des factures classées en fonction des échéances

Les nouveautés – La gestion des contrats



Liste des contrats (185)

Vous devez intervenir sur chaque contrat pour lequel vous souhaitez effectuer une modification.

Vous pouvez intervenir sur un contrat jusqu'à 60 jours avant sa date d'expiration.

A partir de cet écran, vous pouvez :

- Consulter l'ensemble de vos contrats sur 12 mois glissants
- Visualiser le montant du prochain réabonnement
- Résilier ou réactiver les contrats ■
- Poser des questions ?
- Exporter le résultat de votre recherche sur Excel

06/07/2020 - 06/01/2021 X

Rechercher Q

Filtrer ☰

Exporter

Client détenteur	Code client	N° de Série	Produit	Contrat	Mode de revalorisation	Indice de revalorisation	Prix de référence	Remise Partenaire	Remise Client	Montant du prochain réabonnement	Date de début	Date de fin	
HOTEL GHI 121			Sage 100c Suite Compta Premium	Formule Serenity	Indicielle	1.0295	32 868,00 €	50 %	0 %	5 639,60 €	31/07/2017	30/07/2020	? ■
TRANSPORT DEF 70			Sage 100c Entreprise Premium	Formule Serenity	Indicielle	1.0295	6 880,00 €	50 %	35 %	3 541,48 €	23/07/2019	22/07/2020	? ■
REVENDEUR PRINCIPAL			NFR Sage FRP 1000 - Simult. 7.00	Contrat NFR	Indicielle	1.0295	0,00 €	50 %	0 %	0,00 €	25/07/2019	24/07/2020	? ■
HOTEL GHI 134			100cloud Paie & RH Standard	Formule Classic	Indicielle	1.0295	1 680,00 €	50 %	7 %	864,78 €	25/07/2019	24/07/2020	? ■
SOCIETE MNO 270			Sage 100 ECF i7 WIN MONO	Formule Classic	Indicielle	1.0295	1 005,24 €	50 %	35 %	517,45 €	27/07/2019	26/07/2020	? ■

Les nouveautés – La gestion des contrats



Liste des contrats (185)

Vous devez intervenir sur chaque contrat pour lequel vous souhaitez effectuer une modification.

Vous pouvez intervenir sur un contrat jusqu'à 60 jours avant sa date d'expiration.

06/07/2020 - 06/01/2021 X

Rechercher Filtres Exporter

Client détenteur	Code client	N° de Série	Produit	Contrat	Mode de revalorisation	Indice de revalorisation	Prix de référence	Remise Partenaire	Remise Client	Montant du prochain réabonnement	Date de début	Date de fin
HOTEL GHI 121			Sage 100c Suite Compta Premium	Formule Serenity	Indicelle	1.0295	32 868,00 €	50 %	0 %	5 639,60 €	31/07/2017	30/07/2020
TRANSPORT DEF 70			Sage 100c Entreprise Premium	Formule Serenity	Indicelle	1.0295	6 880,00 €	50 %	0 %			
REVENDEUR PRINCIPAL			NFR Sage FRP 1000 - Simult. 7.00	Contrat NFR	Indicelle	1.0295	0,00 €	50 %	0 %			
HOTEL GHI 134			100cloud Paie & RH Standard	Formule Classic	Indicelle	1.0295	1 680,00 €	50 %	0 %			
SOCIETE MNO 270			Sage 100 ECF i7 WIN MONO	Formule Classic	Indicelle	1.0295	1 005,24 €	50 %	0 %			

Cliquez sur le nom d'un tiers et accédez directement :

- Aux données administratives (n° de SIRET, adresse),
- Au détail de son parc.

Menez vos actions :

- Créez un nouveau devis,
- Consultez les factures de ce tiers.

Détail client (SOCIETE MNO 270)

Information client

N° de Siret	Code client	Prime de fidélité	Adresse de livraison
10074973	10074973	35 %	158,14000 CAEN

Filtres Exporter Faire un devis Voir les factures

Référence produit	Libellé	Version	N° de Série	État	Clé de référencement	Date de calcul	Code d'accès	Prix non proratisé	Remise manuelle	Remise client	Risque de résiliation
S11CL0070	Sage 100 ECF i7 WIN MONO	13.00		Vendu	CQ4SLZEZ WS9MD3FS UKKAN29P	25/10/2019	TAAKF UB7A4	2 100,00 €	0 %	0 %	Non
GPMSC0012	Flux EDI TDFC			Vendu				0 €	0 %	0 %	Non
GSGAS0002	Formule Classic			Vendu				1 005,24 €	0 %	35 %	Non

Les nouveautés – Les factures et les avoirs

Liste des factures (410) & avoirs (44)

Consultez l'historique de vos factures et avoirs, et téléchargez une pièce si besoin.

La notification de la mise à disposition d'une nouvelle facture est adressée à l'adresse suivante :

[Gestion des droits](#)

Visualisez dans cet écran l'ensemble des factures et avoirs. Repérez rapidement le statut de paiement grâce au code couleur. Menez des actions unitaires sur vos pièces comptables :

- Règlement en ligne
- Téléchargement du PDF

<input type="checkbox"/>	Type	N° de pièce	Client détenteur	Référence pièce	Date d'émission	Date d'échéance	Montant HT	Montant TTC	Statut de paiement / Facture associée	
<input type="checkbox"/>	FACTURE	PM20FR06	HOTEL GHI 134	REAB 07/20	17/06/2020	08/09/2020	1 265,53 €	1 518,64 €	Non réglé	
<input type="checkbox"/>	FACTURE	PM20FR06	PLOMBIER STU 377	REAB 07/20	17/06/2020	07/09/2020	592,88 €	711,46 €	Non réglé	
<input type="checkbox"/>	FACTURE	PM20FR06	ELECTRICITE PQR 319	REAB 07/20	17/06/2020	04/09/2020	2 579,36 €	3 095,23 €	Non réglé	
<input type="checkbox"/>	FACTURE	PM20FR06	HOTEL GHI 132	REAB 07/20	17/06/2020	17/08/2020	376,75 €	452,10 €	Non réglé	
<input type="checkbox"/>	FACTURE	PM20FR06	ELECTRICITE PQR 324	REAB 07/20	17/06/2020	15/08/2020	821,70 €	986,04 €	Non réglé	
<input type="checkbox"/>	FACTURE	PM20FR06	REVENDEUR PRINCIPAL	REAB 07/20	17/06/2020	05/08/2020	1 350,00 €	1 620,00 €	Réglé total	
<input type="checkbox"/>	FACTURE	PM20FR06	RESEAUX VWX 451	REAB 07/20	17/06/2020	18/08/2020	617,70 €	741,24 €	Non réglé	

Les nouveautés – Les factures et les avoirs

Liste des factures (410) & avoirs (44)

Consultez l'historique de vos factures et avoirs, et téléchargez une pièce si besoin.

La notification de la mise à disposition d'une nouvelle facture est adressée à l'adresse suivante : [\[redacted\].com](#). Si vous souhaitez modifier l'interlocuteur, rendez-vous dans la rubrique [Gestion des droits](#)

Menez également des actions en masse

- Apposez votre bon à payer ☑
- Transmettez nous vos questions ?

3 lignes sélectionnées
Annuler ☑ ?

Rechercher 🔍

Filtrer ☰

Exporter

<input type="checkbox"/>	Type	N° de pièce	Client détenteur	Référence pièce	Date d'émission	Date d'échéance	Montant HT	Montant TTC	Statut de paiement / Facture associée		
<input checked="" type="checkbox"/>	FACTURE	PM20FR069	HOTEL GHI 134	REAB 07/20	17/06/2020	08/09/2020	1 265,53 €	1 518,64 €	Non réglé	☑	↓
<input checked="" type="checkbox"/>	FACTURE	PM20FR069	PLOMBIER STU 377	REAB 07/20	17/06/2020	07/09/2020	592,88 €	711,46 €	Non réglé	☑	↓
<input checked="" type="checkbox"/>	FACTURE	PM20FR069	ELECTRICITE PQR 319	REAB 07/20	17/06/2020	04/09/2020	2 579,36 €	3 095,23 €	Non réglé		↓
<input type="checkbox"/>	FACTURE	PM20FR069	HOTEL GHI 132	REAB 07/20	17/06/2020	17/08/2020	376,75 €	452,10 €	Non réglé		↓
<input type="checkbox"/>	FACTURE	PM20FR069	ELECTRICITE PQR 324	REAB 07/20	17/06/2020	15/08/2020	821,70 €	986,04 €	Non réglé		↓
<input type="checkbox"/>	FACTURE	PM20FR069	REVENDEUR PRINCIPAL	REAB 07/20	17/06/2020	05/08/2020	1 350,00 €	1 620,00 €	Réglé total	☑	↓

Les nouveautés – Les factures et les avoirs



Liste des factures (410) &

Consultez l'historique de vos factures et avoirs, et téléchargez

La notification de la mise à disposition d'une nouvelle facture

[Gestion des droits](#)

<input type="checkbox"/>	Type	N° de pièce	Client détenteur
<input type="checkbox"/>	FACTURE	<u>PM20FR069</u>	HOTEL GHI 134
<input type="checkbox"/>	FACTURE	<u>PM20FR069</u>	PLOMBIER STU 37
<input type="checkbox"/>	FACTURE	<u>PM20FR069</u>	ELECTRICITE PQR 312 REAB
<input type="checkbox"/>	FACTURE	<u>PM20FR069</u>	HOTEL GHI 132 REAB
<input type="checkbox"/>	FACTURE	<u>PM20FR069</u>	ELECTRICITE PQR 324 REAB
<input type="checkbox"/>	FACTURE	<u>PM20FR069</u>	REVENDEUR PRINCIPAL REAB
<input type="checkbox"/>	FACTURE	<u>PM20FR069</u>	RESEAUX VWX 451 REAB

1

FACTURE MG2

2

Informations		Détails	
Date	Référence commande	Statut	
17/06/2020	REAB 07/20	Non réglé	

Adresse de livraison

Raison sociale

PM20FR069

Fermer

Cliquez sur un numéro de pièce et visualisez les informations d'ordre général et le détail des lignes

3

Informations		Détails					
Code Produit	Libellé offre	N° de série	Version	Quantité	Prix unitaire HT	Remise revendeur	Remise client
GMGAS0100	M&S Classique	<u>PM20FR069</u>		1	7 027,78 €	52,00 €	0,00 €
MILCL0834	Flux EDI TVA EME			1	0,00 €	0,00 €	0,00 €
MILCL0835	Flux EDI Bancaire EME			1	0,00 €	0,00 €	0,00 €

Fermer

Merci

sage